

COMUNE DI SIRACUSA
PIANO PARTICOLAREGGIATO DI ORTIGIA

(LEGGERE IL TITOLO IN TUTTE LE PAGINE)

PROGETTISTI	PROF. ARCH. GIUSEPPE PAGANNO (1909-1980) DOT. ARCH. GIUSEPPE ORLANDI DOT. ING. ANGELO TAMBURO DOT. ARCH. GIUSEPPE VIKI	
COLLABORATORE GRAFICO	DOT. ARCH. GIOVANNA RECCHIA	
CONSERVATI	PROF. ARCH. GIUSEPPE DAVID DOT. ING. LEONE GIACONE DOT. ARCH. GIUSEPPE ORLANDI PROF. ARCH. HUMBERTO RICARDE	
CONSERVATI DELLA COMMISSIONE DI ART. 4	DOT. CLAUDIA GIUSTOLIA DOT. ARCH. LUCA SALIZNO	
COLLABORATORI	DOT. ING. ROBERTO DE BENEDETTIS DOT. ING. ROBERTO DE FRANCESCO GEOM. ANTONIO GENARCO DOT. ING. GIUSEPPE LEONARDO GEOM. SALVATORE ORLANDI DOT. ARCH. ANTONIO SCARICCI DOT. ING. CARMELO BUCCHÌ GEOM. LUCIANO SACCO DOT. ARCH. GIUSEPPE SPINOCCHIA	
CATEGORIA	ANALISI DELLO STATO DI FATTO	

REGIONE SICILIANA
Assessorato del Territorio e dell'Urbanistica
R. L. n. 10 del 24/10/1978
Art. 4, comma 1, lett. a)

DATA	14 NOVEMBRE 1977
FATTI - ALL.	
OGGETTO	DESTINAZIONE D'USO QUADRANTE D 1° SETTORE MARINA ISOLARI: 97 - 98 - 99 - 100 - 101 - 102 PIANO TERRA - PIANO PRIMO
SCALE	1:1.400

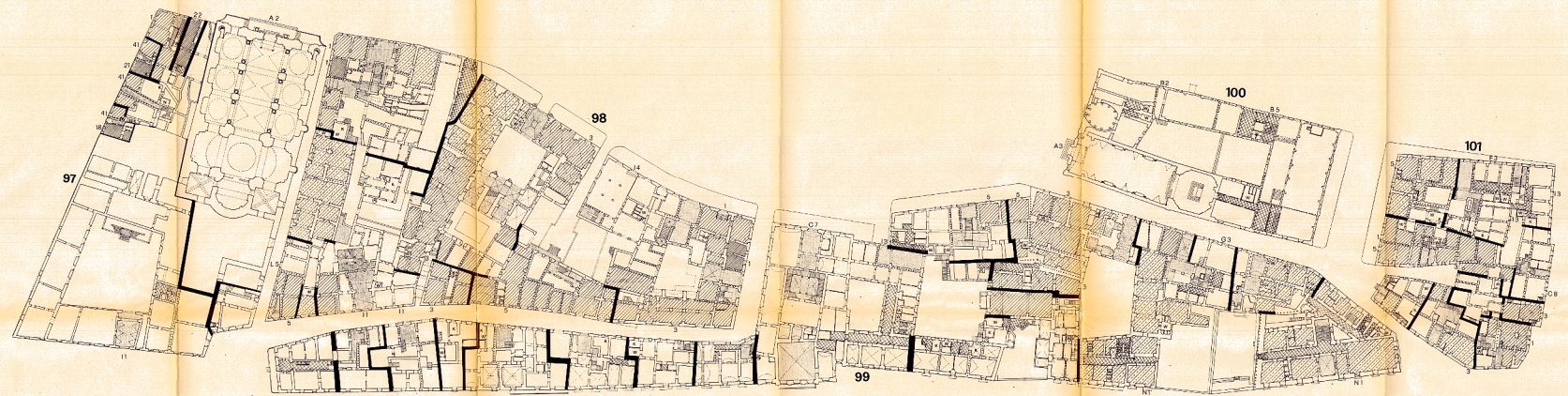

PIANO TERRA

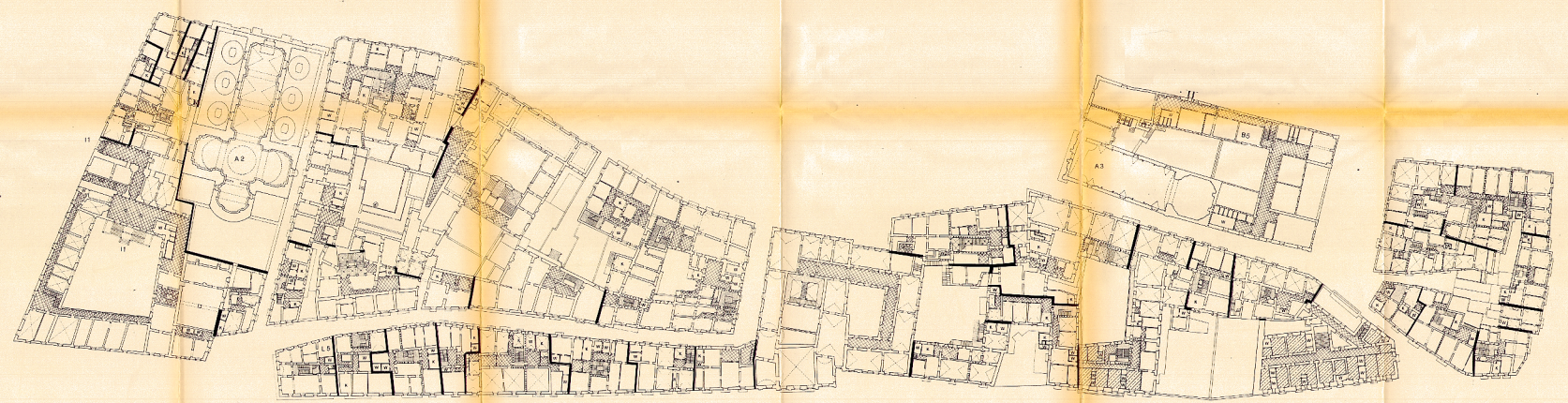

PIANO PRIMO

LEGENDA

DESTINAZIONI DI USO:

--- CANALE DI ACQUA FREDDA
--- CANALE DI ACQUA POTABILE

1. UFFICIO	11. LABORATORIO	21. LABORATORIO DI RICERCA
2. UFFICIO AMMINISTRATIVO	12. LABORATORIO DI PROVA	22. LABORATORIO DI PROVA
3. UFFICIO DI AMMINISTRAZIONE	13. LABORATORIO DI PROVA	23. LABORATORIO DI PROVA
4. UFFICIO DI AMMINISTRAZIONE	14. LABORATORIO DI PROVA	24. LABORATORIO DI PROVA
5. UFFICIO DI AMMINISTRAZIONE	15. LABORATORIO DI PROVA	25. LABORATORIO DI PROVA
6. UFFICIO DI AMMINISTRAZIONE	16. LABORATORIO DI PROVA	26. LABORATORIO DI PROVA
7. UFFICIO DI AMMINISTRAZIONE	17. LABORATORIO DI PROVA	27. LABORATORIO DI PROVA
8. UFFICIO DI AMMINISTRAZIONE	18. LABORATORIO DI PROVA	28. LABORATORIO DI PROVA
9. UFFICIO DI AMMINISTRAZIONE	19. LABORATORIO DI PROVA	29. LABORATORIO DI PROVA
10. UFFICIO DI AMMINISTRAZIONE	20. LABORATORIO DI PROVA	30. LABORATORIO DI PROVA

--- CANALE DI ACQUA POTABILE
--- CANALE DI ACQUA FREDDA
--- CANALE DI ACQUA POTABILE